Applicazione: resine, materiali compositi ed altri.
Montaggio: incollaggio.

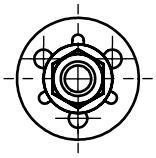

Y2000=Φ20

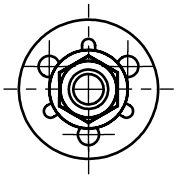

Y2300=Φ23

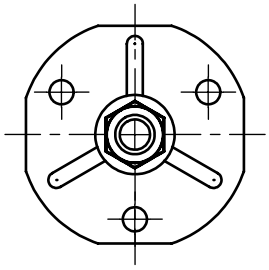

Y3800=Φ38

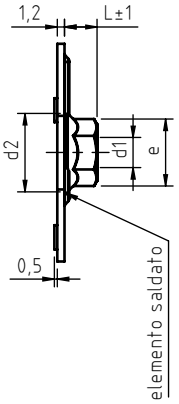

codice	filetto d1	chiave esagono	e	d2	L
DFP04Y2000040.__	M 4	7	7,8	9,1	4,3
DFP04Y2300040.__					
DFP04Y3800040.__					
DFP05Y2000050.__	M 5	8	8,9	10,5	4,8
DFP05Y2300050.__					
DFP05Y3800050.__					
DFP06Y2300060.__	M 6	10	11,1	12,95	5,4
DFP06Y3800060.__					

Le dimensioni sono indicative, non vincolanti, espresse in mm.

In stock Su richiesta -- Non prodotto

Materiale: acciaio _____.12, acciaio inox AISI 316_____.56
Finitura: dado in acciaio: zincatura
dado in acciaio inox AISI 316: elettrolucidato
Tolleranze: dove non specificato, grado di precisione secondo ISO 2768-m
Filettatura: metrica ISO 6 H
Esempio di designazione: dado filettato flangiato con piastrina passante tonda Y2000, filettatura M5, altezza 4,8 mm, in acciaio zincato:

DFP05Y2000050.12

NEL COSTANTE IMPEGNO DI MIGLIORARE I PROPRI PRODOTTI LA SPECIALINSERT© SI RISERVA IL DIRITTO DI MODIFICARE LE CARATTERISTICHE TECNICHE E COSTRUTTIVE SENZA PREAVVISO. PROPRIETA' E DIRITTI DEL DOCUMENTO SONO RISERVATI. NE E' VIETATA LA RIPRODUZIONE, ANCHE PARZIALE E LA DIFFUSIONE A TERZI SENZA AUTORIZZAZIONE.

www.specialinsert.it - info@specialinsert.it

SEDE:
10136 TORINO - via Monfalcone 144 - tel. 011700301 r. a. - fax 011702947
FILIALI E STABILIMENTO:
20161 MILANO - via E.Cialdini 37 - tel 026468476 r. a. - fax 0266200275
30030 MAERNE DI MARTELLAGO(VE) via E. Pavanello 1 - tel. 0415030100 r. a. - fax. 0415030110

Segue

Applicazione: resine, materiali compositi ed altri.
Montaggio: incollaggio.

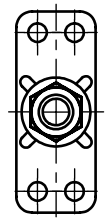

Y3815=38x15

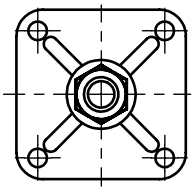

Y3232=32x32

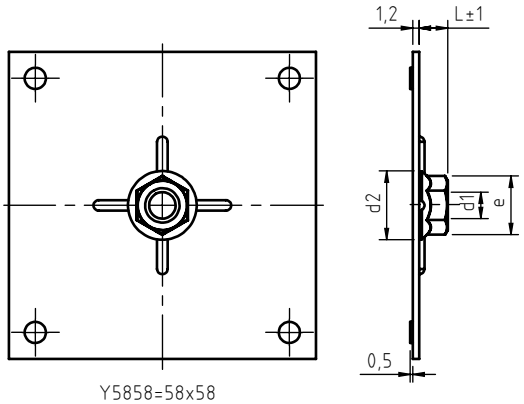

Y5858=58x58

codice	filetto d1	chiave esagono	e	d2	L
DFP04Y3815040.__	M 4	7	7,8	9,1	4,3
DFP04Y3232040.__					
DFP04Y5858040.__					
DFP05Y3815050.__	M 5	8	8,9	10,5	4,8
DFP05Y3232050.__					
DFP05Y5858050.__					
DFP06Y3815060.__	M 6	10	11,1	12,95	5,4
DFP06Y3232060.__					
DFP06Y5858060.__					

Le dimensioni sono indicative, non vincolanti, espresse in mm.

In stock Su richiesta - - Non prodotto

Materiale: acciaio _____.12, acciaio inox AISI 316 _____.56
Finitura: dado in acciaio: zincatura
dado in acciaio inox AISI 316: elettrolucidato
Tolleranze: dove non specificato, grado di precisione secondo ISO 2768-m
Filettatura: metrica ISO 6 H
Esempio di designazione: dado filettato flangiato con piastrina passante rettangolare Y3815, filettatura M5, altezza 4,8 mm, in acciaio zincato:

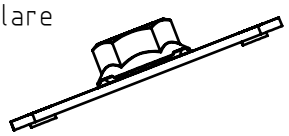

DFP05Y3815050.12

NEL COSTANTE IMPEGNO DI MIGLIORARE I PROPRI PRODOTTI LA SPECIALINSERT® SI RISERVA IL DIRITTO DI MODIFICARE LE CARATTERISTICHE TECNICHE E COSTRUTTIVE SENZA PREAVVISO. PROPRIETA' E DIRITTI DEL DOCUMENTO SONO RISERVATI. NE E' VIETATA LA RIPRODUZIONE, ANCHE PARZIALE E LA DIFFUSIONE A TERZI SENZA AUTORIZZAZIONE.

www.specialinsert.it - export@specialinsert.it

SEDE:
10136 TORINO - via Monfalcone 144 - tel. 011700301 r. a. - fax 011702947
FILIALI E STABILIMENTO:
20161 MILANO - via E.Cialdini 37 - tel 026468476 r. a. - fax 0266200275
30030 MAERNE DI MARTELLAGO(VE) via E. Pavanello 1 - tel. 0415030100 r. a. - fax. 0415030110

Applicazione: tappi in silicone resistenti fino a 315°C ideali per la protezione di fori passanti, grazie anche alla maniglia che ne permette una facile estrazione. Riutilizzabili.

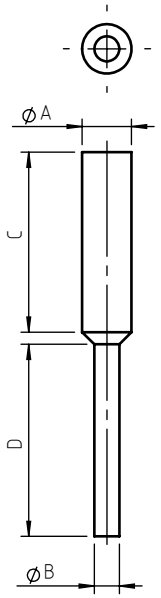

codice	Per filettature	A	B	C	D	colore
MP/CPP20	M4	3,96	1,57	15,88	19,05	Rosa
MP/CPP23	M5	4,95	2,79	25,40	25,4	Verde chiaro
MP/CPP37	M6	6,53	3,30	25,40	25,40	Blu
MP/CPP42	M8	7,92	3,73	25,40	25,40	Verde
MP/CPP50	M10	9,53	3,99	25,40	25,40	Grigio

Le dimensioni sono indicative, non vincolanti, espresse in mm.

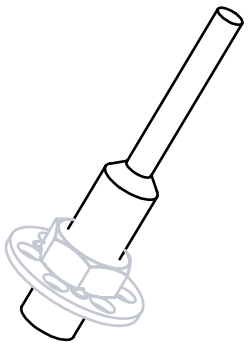

NEL COSTANTE IMPEGNO DI MIGLIORARE I PROPRI PRODOTTI LA SPECIALINSERT SI RISERVA IL DIRITTO DI MODIFICARE LE CARATTERISTICHE TECNICHE E COSTRUTTIVE SENZA PREAVVISO. PROPRIETA' E DIRITTI DEL DOCUMENTO SONO RISERVATI, NE E' VIETATA LA RIPRODUZIONE, ANCHE PARZIALE E LA DIFFUSIONE A TERZI SENZA AUTORIZZAZIONE.

www.specialinsert.it - info@specialinsert.it

SEDE:
10136 TORINO - via Monfalcone 144 - tel. 011700301 r. a. - fax 011702947
FILIALI E STABILIMENTO:
20161 MILANO - via E.Cialdini 37 - tel 026468476 r. a. - fax 0266200275
30030 MAERNE DI MARTELLAGO(VE) via E. Pavanello 1 - tel. 0415030100 r. a. - fax. 0415030110