

Applicazione: su parti scatolate o tubolari, laminati metallici e non.  
Montaggio: mediante apposite attrezzature manuali o pneumatiche.



Figura A



codice	s	l +0,50 -0,50	d1 6H	d	d3	l1 ~	d5 +0,15 0	l2 *
TFM/A M 5/_ZI	0,5 ÷ 3,0	17,5	M 5	9	10	0,6	9	14
TFM/A/L M 5/_ZI	3,0 ÷ 5,5	20,0						
TFM/A M 6/_ZI	0,5 ÷ 3,0	17,5	M 6	9	10	0,6	9	14
TFM/A/L M 6/_ZI	3,0 ÷ 5,5	20,0						
TFM/A M 8/_ZI	0,5 ÷ 3,5	19,5	M 8	11	12	0,6	11	14
TFM/A/L M 8/_ZI	3,5 ÷ 6,0	22,0						

Le dimensioni sono indicative, non vincolanti, espresse in millimetri.

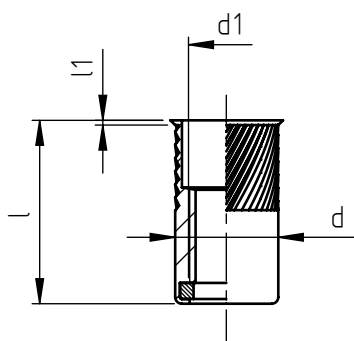
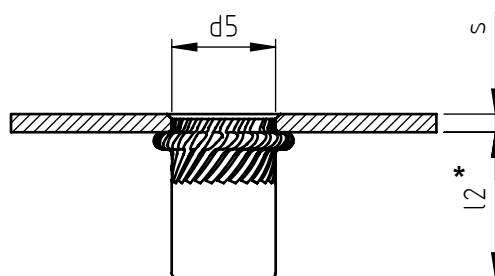
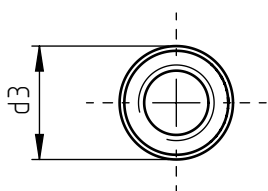
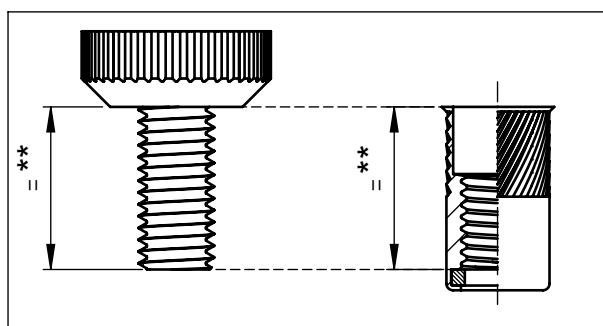
\* Quote rilevabili su spessori medi variabili in funzione della quota s.

\*\* L'inserto deve avvitarsi sul mandrino per tutta la parte utile del filetto evitando l'imbocco sulla pastiglia in nylon come evidenziato in figura A.

■ Standard      □ Su richiesta

Materiale: rivetto in acciaio nr.1.0718      \_\_\_\_\_/\_\_\_\_\_/8ZI  
 rivetto in acciaio inox nr.1.4305      \_\_\_\_\_/\_\_\_\_\_/XZI  
 rondella in nylon

Finitura: rivetto in acciaio zincatura  
 rivetto in acciaio inox allo stato naturale  
 rondella allo stato naturale

Filettatura: metrica ISO 6 H

Esempio di designazione: rivetto tubolare filettato autobloccante con testa a filo laminato, zigrinato, spessore di serraggio 3,0 mm, filettatura M 8, in acciaio: TFM/A M 8/8ZI

