

Applicazione: su lamiere in acciaio, acciaio inox, lega leggera, metalli non ferrosi, materie plastiche.  
Montaggio: inserimento a pressione e ribaditura.

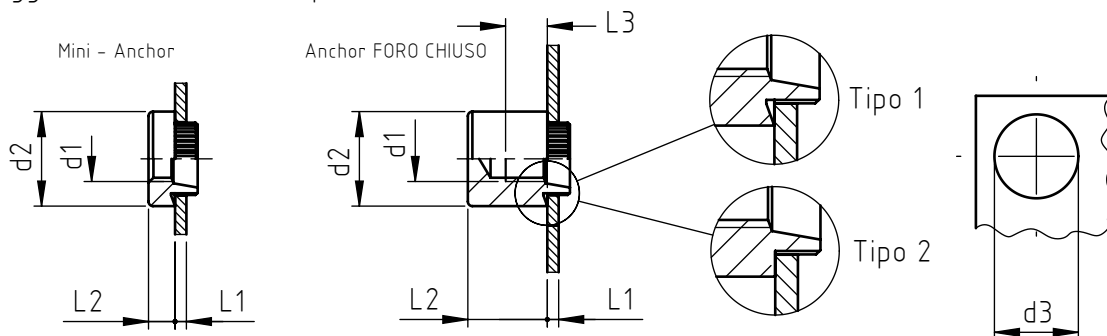

Mini anchor (dimensioni ridotte: meno peso, meno spazio)

codice	spessore lamiera L1	tipo
721 0	0,5 ÷ 0,6	1
724 0	0,8 ÷ 1,0	1
726 0	1,4 ÷ 1,6	1
728 0	2,0 ÷ 2,2	2
729 0	2,3 ÷ 2,5	2
731 0	2,9 ÷ 3,1	2

codice	filettatura metrica d1	diametro esterno d2	altezza dado L2	diametro foratura d3	peso (*) Kg/100
___020___	M 2	5,0	2,3	3,5	0,040
___025___	M 2,5	5,5	2,8	4,2	0,050
___030___	M 3	5,5	2,8	4,2	0,040
___040___	M 4	7,0	3,2	5,5	0,080
___050___	M 5	8,5	3,8	6,5	0,120
___060___	M 6	10,0	5,1	7,7	0,220
___080___	M 8	12,0	6,5	9,7	0,350

(\*) Valori indicativi rilevati sul peso dei dadi 726 \_\_\_ .12

Anchor foro chiuso

codice	spessore lamiera L1	tipo
744 0	0,8 ÷ 1,0	1
745 0	1,1 ÷ 1,3	1
746 0	1,4 ÷ 1,6	1
748 0	2,0 ÷ 2,2	2
749 0	2,3 ÷ 2,5	2
751 0	2,9 ÷ 3,1	2
754 0	3,8 ÷ 4,0	2
758 0	5,0	2

codice	filettatura metrica d1	diametro esterno d2	altezza dado L2	diametro di foratura d3(a) d3(b)	profondità filettatura
___030___	M3	8,0	8,5	6,0 5,8	3,0
___040___	M 4	9,5	9,0	7,0 6,8	4,0
___050___	M 5	11,0	10,0	8,4 8,2	5,0
___060___	M 6	12,5	10,5	9,7 9,5	5,5
___080___	M 8	16,0	12,0	13,2 12,9	5,5
___100___	M10	19,0	16,5	15,5 15,2	6,0
___120___	M12	25,4	19,0	19,6 19,3	7,0

(1) tipo 1: superficie di contatto tornita a 20° (2) tipo 2: superficie di contatto piana  
Foratura d3: (a) per applicazioni normali

(b) per applicazioni ad elevata resistenza alla torsione

Le dimensioni sono indicative, non vincolanti, espresse in mm.

Standard     Su richiesta     Non prodotto

Materiale: acciaio, acciaio inox, lega leggera, ottone  
Finitura: dadi in acciaio: allo stato naturale (grezzi) (su richiesta)  
dadi in acciaio: zincatura  
dadi in acciaio inox: allo stato naturale (su richiesta)  
dadi in lega leggera: allo stato naturale (su richiesta)  
dadi in ottone: allo stato naturale (su richiesta)

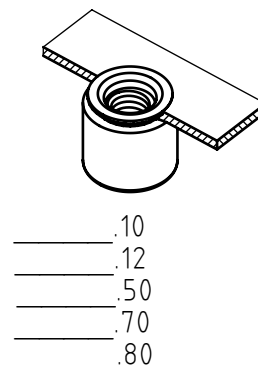

Tolleranze: ISO 2768 - m

Filettatura d1: metrica ISO 6 H

Esempio di designazione: dado Anchor foro chiuso filettato da M 5 per spessore lamiera 1,5 mm, in acciaio zincato bianco: 746 0 050.12